



## Der Kunde

Die Schweizer Alstom-Gruppe hat etwa 4.250 Mitarbeiter in den Sparten Kraftwerke und Transport und gehört damit zu den größten Schweizer Industrieunternehmen.

Die Sparte Power Systems erarbeitet mit 2.300 Mitarbeitern in Baden AG und Birr einen Umsatz von 2,5 Mrd. CHF, die Sparte Power Service in Baden mit 1.700 Mitarbeitern einen Umsatz von 1,7 Mrd. CHF und die Sparte Transport in Neuhausen am Rheinfall, Bern und Lausanne mit 100 Mitarbeitern einen Umsatz von 0,1 Mrd. CHF.



## Von der Buchung bis zur Abrechnung: Alles Neu!

Integration von Traveidoo, Company und Corporate Card  
Kreditkartenclearing, neue Weboberfläche zur Erfassung von Reisekosten

### Herausforderung

Das SAP Travel Planning sollte abgeschaltet werden, die französische Online Booking Engine „Traveidoo“ sollte eingeführt werden. Dabei sollte der vorher integrative Prozess von der Reiseplanung bis zur Abrechnung erhalten bleiben. Zusätzlich sollten die Corporate Kartenumsätze dem Mitarbeiter zur Reisekostenabrechnung angeboten werden. Dabei sollten die Budgetvorgaben nicht überschritten werden und möglichst viel Know-how Transfer geleistet werden.

### Lösung und Resultate

Traveidoo wurde in den Szenarien HR, EXPENSE und Cost Assignment implementiert. Im Szenario Cost Assignment wurde eine Vollintegration sämtlicher SAP Kontierungsobjekte in Traveidoo realisiert. Bevor eine neue Web-Oberfläche zur Reisekostenabrechnung ausgerollt wurde, hat man das SAP Customizing fachlich durchleuchtet und Einstellungen optimiert. Dabei wurde das SAP Travel Planning Customizing auf Traveidoo abgestimmt, damit die Buchungen im SAP TP Kontext gespeichert werden konnten.

Beim Company Card Kreditkartenclearing musste darauf geachtet werden, dass jeweils die Buchungen aus Traveidoo Integration der Lodged Cards gegenüberstehen. So ist bei der Company Card Abrechnung jeweils die SAP Reise mit dem passenden Beleg vorhanden und kann zugeordnet werden. Eine Transaktion zur Bearbeitung der offenen Zuordnungen „Dashboard“ hilft dem Shared Service Team der Rechnungen abzuwickeln. Die Weboberfläche wurde vollständig nach Alstom Wünschen angepasst und das Corporate Card Kreditkartenclearing implementiert und webfähig gemacht.

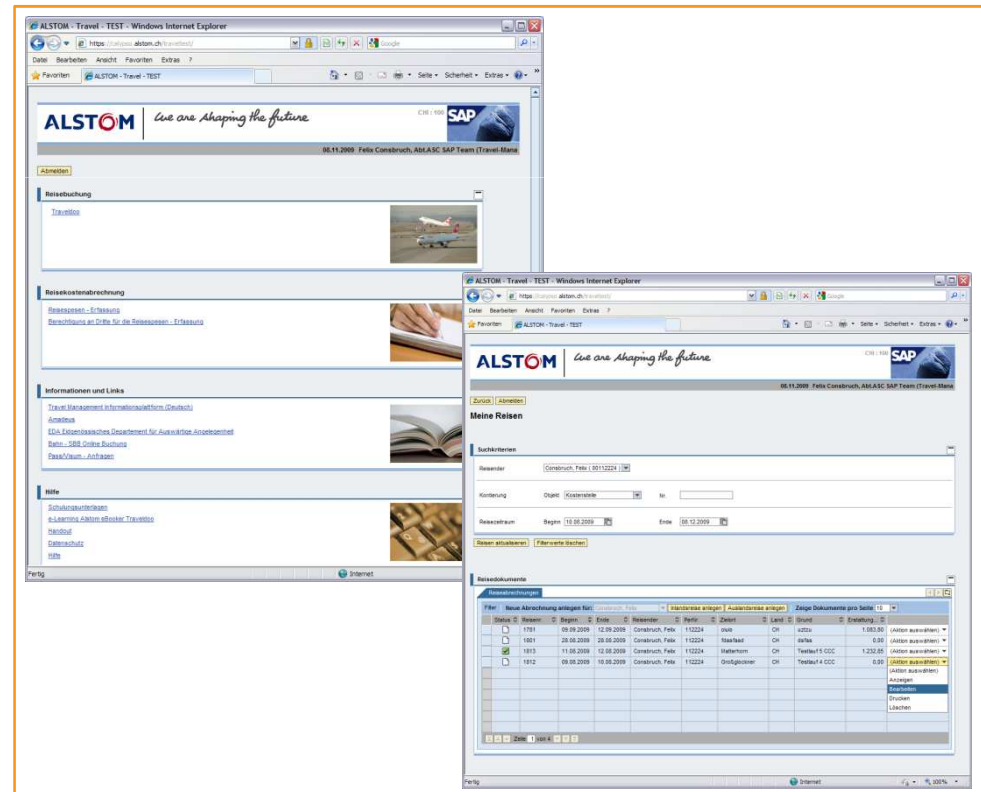

Alstom Weboberfläche zur Reisekostenabrechnung